Visit Zuid·Limburg

Auf dem Smartphone anzeigen

Archeo Speerpunten-route Parkstad

Radtour
96,9 km

Anfangs- und Endpunkt
Station Voerendaal, stationsplein te Voerendaal (KP 54)

Schwierigkeitsgrad
Gemiddeld

Mit der Archeo-Route Limburg entdecken Sie die Geschichten hinter der Geschichte und Archäologie Limburgs.
An den Standorten treffen Sie unseren Archäologen persönlich. Er lässt Sie sehen und erleben, was an diesen Orten in der Vergangenheit geschah. Diese Radroute führt Sie hauptsächlich durch Parkstad. Entdecken Sie, welcher Riese in Brunssum lebte und wie im 15. Jahrhundert Plünderer und Straßenräuber durch eine Landwehr aufgehalten wurden. Werfen Sie einen exklusiven Blick in die römische Villa Holzkuil und erfahren Sie mehr über die Ursprünge des Weinkanals in Kerkrade.

Online mehr erfahren

Knotenpunktliste

54 - 53 - 101 - 48 - 49 - 45 - 47 - 46 - 43 - 44 - 3 - 1 - 89 - 88 - 7 - 57 - 54 - 53 - 101 - 48 - 77 - 76 - 35 - 74 - 33 - 61 - 62 - 63 - 97 - 60 - 28 - 27 - 86 - 26 - 85 - 25 - 93 - 92 - 90 - 56 - 55 - 54

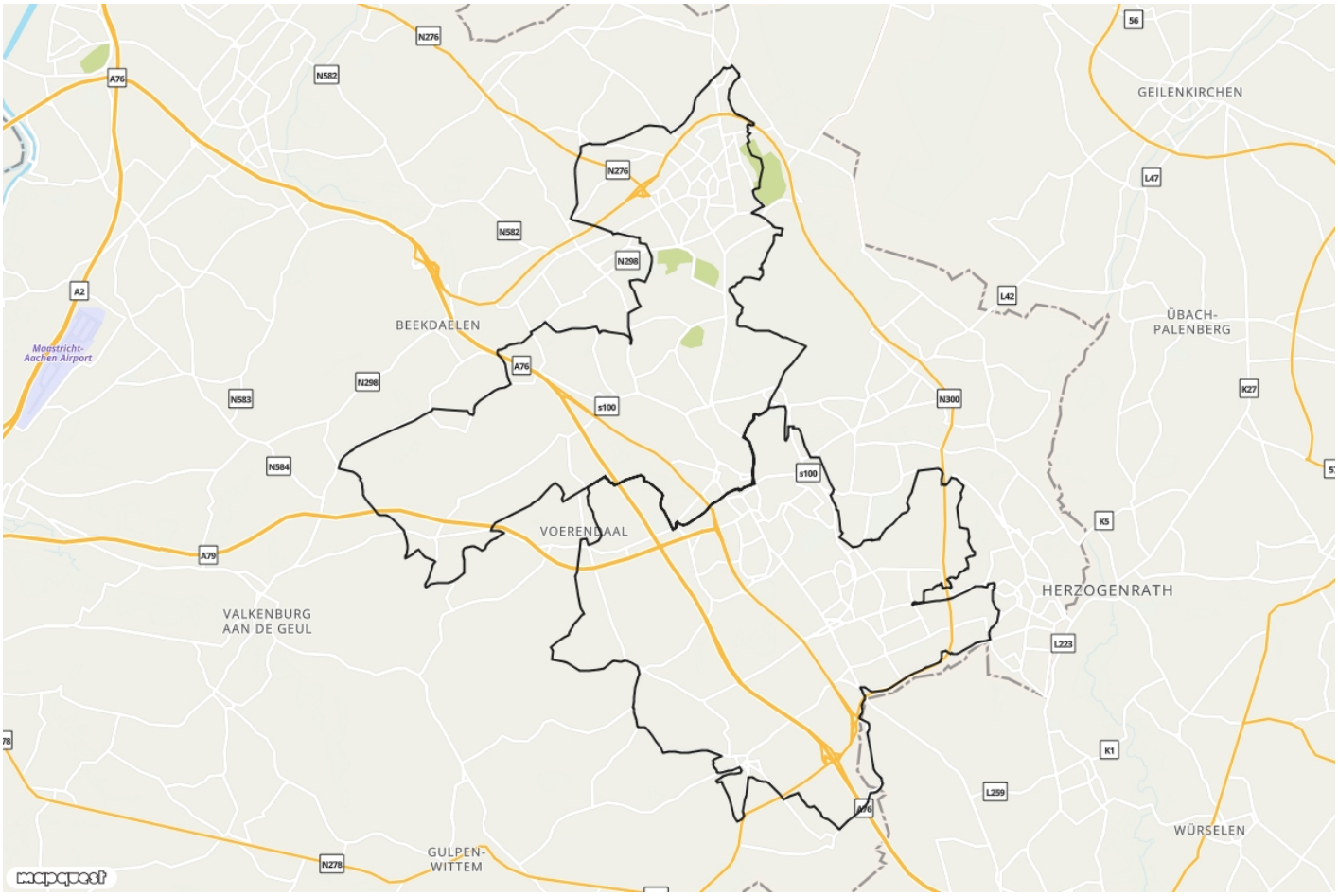

Entdecken nog viele weitere Routen auf visitzuidlimburg.nl/routes