Visit Zuid·Limburg

Auf dem Smartphone anzeigen

Fietsroute Groenmetropool

Radtour
94,9 km

Anfangs- und Endpunkt
Kasteel Doenrade,
Limpensweg 20 te Doenrade

Schwierigkeitsgrad
Gemiddeld

Das Gebiet der „Grünmetropole" erstreckt sich von Beringen (B) im Westen bis nach Heerlen (NL) und Düren (D) im Osten. Diese Region ist eine der ältesten Kohleregionen Europas. Jahrhundertelang wurde die Landschaft von der Kohleindustrie dominiert. Aber auch nach diesem Kohlezeitalter scheint dieses Gebiet grenzüberschreitend zu sein. Gerade die Herausforderung, dem Wandel von „schwarz zu grün" Gestalt und Inhalt zu geben, scheint ein bindender Faktor zu sein.
Um die Solidarität innerhalb der „Grünmetropole" zu betonen, wurden zwei Freizeitrouten entwickelt: die Grünmetropole Fahrradroute und die Grünmetropole Autoroute.

Online mehr erfahren

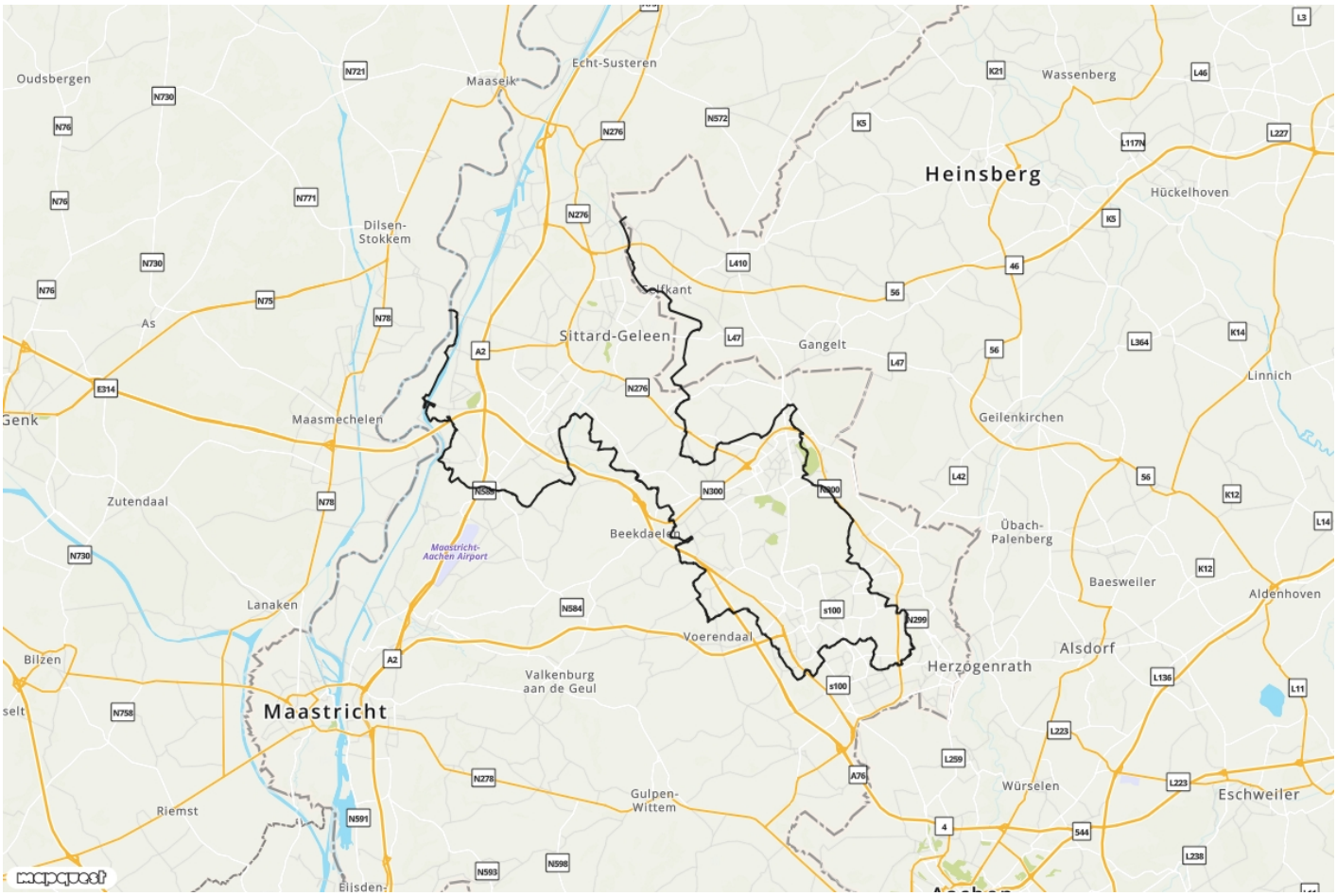

Entdecken nog viele weitere Routen auf visitzuidlimburg.nl/routes